



COLEGIO GIMNASIO DEL VALLE

Aprobada por Resolución No. 2149 de Julio 19 de 2019. Sec. Educación Departamental de Bolívar
Código DANE: No. 313836000640

C I R C U L A R No.8

FROM: DIRECTIVAS DEL COLEGIO
TO: PADRES DE FAMILIA
SUBJECT: VARIOS
DATE: TURBACO, 26 DE MAYO DE 2026

Dear Community Parents:

Reciban un cordial saludo, por parte de toda la comunidad educativa Gimvalle.
 A través de esta Circular les queremos informar que nuestro personal Docentes fue seleccionado como Jurado de Votación para las elecciones presidenciales este domingo 31 de mayo. Es por esto y por seguridad de la comunidad educativa que el día lunes 1 de junio no tendremos clases.

También, enviamos las actividades que desarrollaremos en los meses de junio y julio.

ACTIVIDADES DE LOS MES DE JUNIO Y JULIO - 2026

Del 2 al 11 de junio

EVALUACIONES FINALES
DEL II PERIODO
ACADEMICO



12

SALIDA A
VACACIONES
INTERMEDIAS



10

FATHER'S DAY



4

INDEPENDENCIA DE
ESTADOS UNIDOS



CALENDARIO



7

REGRESO A CLASES
INICIO DEL III PERIODO
ACADEMICO



16 Y 17

EXPOSCIENCE -2026



20

INDEPENDENCIA DE COLOMBIA



26

PRUEBA SABER 11° CALENDARIO A

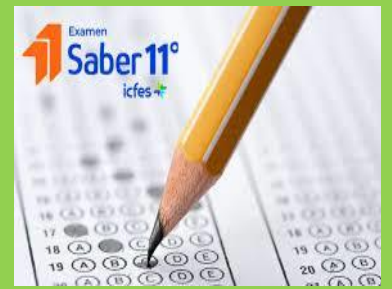

REFLEXION:



ADJUNTO ENVIAMOS EL HORARIO DE EVALUACIONES FINALES DEL II PERIODO ACADEMICO - 2026

Les estamos recordando el compromiso financiero que Ustedes adquieren al matricular a su (s) hijo(s) en la institución, esta obligación se debe cancelar los cinco (5) primeros días de cada mes. Como les hemos informado el colegio cuenta con diferentes medios de pago.

Para este mes se encuentra activa la pasarela de pago **PSE** con el banco Davivienda

En la página del colegio www.colegiogimnasiodelvalle.edu.co se encuentra esta herramienta que les permite acceder directamente, el acceso es con el numero del documento de sus hijos.

En la oficina de administración pueden realizar los pagos por el código QR, por el datafono, con cheque o en efectivo.

Los invitamos a utilizar todos nuestros canales de comunicación.



WhatsApp

Celulares: 3145329337 – 3145013870
Teléfonos fijos: (605) 6431507 - 6849625
Pagina Web: www.colegiogimnasiodelvalle.edu.co



Instagram

Email: abcelmundodelosninos@hotmail.com – secretariagimvalle@gmail.com

DIRECTIVAS DEL COLEGIO

HORARIO DE EVALUACIONES FINALES - SEGUNDO PERIODO ACADEMICO

PREESCOLAR

MARTES 2	MIERCOLES 3	JUEVES 4	VIERNES 5	MARTES 9	MIERCOLES 10	JUEVES 11
SOCIO-NATURALES	PENSAMIENTO LOGICO	PRE-LECTOESCRITURA	PRE-MATEMATICAS	SCIENCE (TRANSICION)	INGLES	FRANCES
		GRAFOMOTRICIDAD (PARVULO)	MATH		INFORMATICA	MECATRONICA

PRIMARIA

MARTES 2	MIERCOLES 3	JUEVES 4	VIERNES 5	MARTES 9	MIERCOLES 10	JUEVES 11
CIENCIAS SOCIALES	RAZONAMIENTO	LENGUA CASTELLANA	MATEMATICAS	CIENCIAS NATURALES	INGLES	MECATRONICA
	FISICA	MATH	FRANCES	SCIENCE	INFORMATICA	

SECUNDARIA Y MEDIA

MARTES 2	MIERCOLES 3	JUEVES 4	VIERNES 5	MARTES 9	MIERCOLES 10	JUEVES 11
CIENCIAS SOCIALES	RAZONAMIENTO	LENGUA CASTELLANA	MATEMATICAS	CIENCIAS NATURALES	INGLES	FRANCES
FILOSOFIA	FISICA	MATH	ECONOMIA FINANCIERA	SCIENCE		MECATRONICA

LAS ASIGNATURAS DE EDUCACIÓN FÍSICA, AJEDREZ, ARTÍSTICA, ÉTICA Y VALORES, Y EMPRENDIMIENTO, SE EVALUARÁN EN EL HORARIO HABITUAL DE CLASES.

INFORMÁTICA EN LOS GRADOS DE SECUNDARIA Y MEDIA SE EVALUARA EN EL HORARIO HABITUAL DE CLASES .